

**PRESERVING NATURE
AND
EMPOWERING COMMUNITY**





HIGHLIGHT INDUSTRY

Salah satu bisnis yang tetap tumbuh di masa pandemi virus corona adalah ritel. Terutama, yang melayani kebutuhan sehari-hari seperti produk segar semacam sayur dan buah-buahan.

Karena sayur sebagai kebutuhan pokok dalam rumah tangga, itu sebabnya permintaan pasar akan sayur juga sangat tinggi setiap harinya, baik itu di pasar, supermarket, warung sayur, bahkan di pedagang sayur keliling sekalipun.

Inilah mengapa bisnis sayuran dapat menjadi sebuah peluang usaha desa yang menguntungkan.



SK Menteri Hukum & HAM RI : AHU-0017092.AH.01.01 TAHUN 2019
(Perubahan terakhir) AHU-0068136.AH.01.02 TAHUN 2023

Nomor Induk Berusaha : 9120206711392

NPWP : 91.041.996.9-416.000



SK Menteri Hukum dan HAM RI dan NIB (Perubahan Terakhir)



**KEPUTUSAN MENTERI HUKUM DAN HAK ASASI MANUSIA REPUBLIK INDONESIA
NOMOR AHU-0068136.AH.01.02.TAHUN 2023
TENTANG
PERSETUJUAN PERUBAHAN ANGGARAN DASAR PERSEROAN TERBATAS
PT DAHARA CIPTA MANDIRI**

Menimbang : a. Bahwa berdasarkan Permohonan Notaris WAHYUDI S.H., M.KN. sesuai salinan akta nomor 02 Tanggal 24 Oktober 2023 tentang Perubahan Anggaran Dasar PT DAHARA CIPTA MANDIRI tanggal 07 November 2023 dengan Nomor Pendaftaran 4023110736240547 telah sesuai dengan persyaratan Perubahan Anggaran Dasar Perseroan;

b. Bahwa berdasarkan pertimbangan sebagaimana dimaksud dalam huruf a, perlu menetapkan keputusan Menteri Hukum dan Hak Asasi Manusia tentang Persetujuan Perubahan Anggaran Dasar PT DAHARA CIPTA MANDIRI;

MEMUTUSKAN :

Menetapkan : **KESATU** : Menyetujui Perubahan Anggaran Dasar - PT DAHARA CIPTA MANDIRI - dengan NIPWP 910419969416000 yang berkedudukan di KOTA TANGERANG karena telah sesuai dengan Data Format Isian Perubahan yang disimpan di dalam database Sistem Administrasi Badan Hukum sebagaimana salinan akta nomor 02 Tanggal 24 Oktober 2023 yang dibuat oleh Notaris WAHYUDI S.H., M.KN. yang berkedudukan di KABUPATEN SERANG;

KEDUA : Keputusan ini berlaku sejak tanggal ditetapkan. Apabila ternyata dikemudian hari terdapat kekeliruan maka akan diperbaiki sebagaimana mestinya dan/atau apabila terjadi kesalahan, keputusan ini akan dibatalkan atau dicabut.

Ditetapkan di Jakarta, Tanggal 07 November 2023.
a.n. MENTERI HUKUM DAN HAK ASASI MANUSIA
REPUBLIK INDONESIA
DIREKTUR JENDERAL ADMINISTRASI HUKUM UMUM,

Cahyo Rahadian Muzhar, S.H., LL.M.
19690918 199403 1 001



DICETAK PADA TANGGAL 07 November 2023
DAFTAR PERSEROAN NOMOR AHU-0223045.AH.01.11.TAHUN 2023 TANGGAL 07 November 2023



**LAMPIRAN KEPUTUSAN MENTERI HUKUM DAN HAK ASASI MANUSIA REPUBLIK INDONESIA
NOMOR AHU-0068136.AH.01.02.TAHUN 2023
TENTANG
PERSETUJUAN PERUBAHAN ANGGARAN DASAR PERSEROAN TERBATAS
PT DAHARA CIPTA MANDIRI**

1. Modal Dasar : Rp. 500.000.000
2. Modal Ditempatkan : Rp. 125.000.000
3. Susunan Pemegang Saham, Dewan Komisaris dan Direksi

Nama	Jabatan	Klasifikasi Saham	Jumlah Lembar Saham	Total
DIANA FITRIA, S.SOS	DIREKTUR	-	-	Rp. 0
AGUNG HANDOKO, ST	KOMISARIS UTAMA	-	75	Rp. 75.000.000
DRS. HENDRAWAN AMIRULLAH	KOMISARIS	-	-	Rp. 0
ERMAANSYAH	KOMISARIS	-	50	Rp. 50.000.000

Ditetapkan di Jakarta, Tanggal 07 November 2023.
a.n. MENTERI HUKUM DAN HAK ASASI MANUSIA
REPUBLIK INDONESIA
DIREKTUR JENDERAL ADMINISTRASI HUKUM UMUM,

Cahyo Rahadian Muzhar, S.H., LL.M.
19690918 199403 1 001



DICETAK PADA TANGGAL 07 November 2023
DAFTAR PERSEROAN NOMOR AHU-0223045.AH.01.11.TAHUN 2023 TANGGAL 07 November 2023



**PEMERINTAH REPUBLIK INDONESIA
NOMOR INDEK BERUSAHA (NIB)
9120206711392**

Pemerintah Republik Indonesia c.q. Lembaga Pengelola dan Penyelenggara OSS berdasarkan ketentuan Pasal 24 ayat (1) Peraturan Pemerintah Nomor 24 Tahun 2018 tentang Pelayanan Perizinan Berusaha Terintegrasi Secara Elektronik, menerbitkan NIB kepada:

Nama Perusahaan : PT DAHARA CIPTA MANDIRI
Alamat Perusahaan : KOMPLEK BUANA GARDENIA BEOK A 12, Kel. , Kec. , Kota Tangerang, Prop. Banten
NPWP : 910419969416000
Nomor Telpun : 08121839367
Nomor Fax : -
Email : -
Nama KBLI : Lhat Lampung
Kode KBLI : Lhat Lampung
Jenis API : Angka Pengenal Importir Umum (API - U)
Status Penanaman Modal : PMDN

NIB merupakan identitas Pelaku Usaha dalam rangka pelaksanaan kegiatan berusaha dan berlaku selama menjalankan kegiatan usaha sesuai ketentuan peraturan perundang-undangan.

NIB adalah bukti Pendaftaran Penanaman Modal Berusaha yang sekaligus merupakan pengesahan Tanda Daftar Perusahaan, Angka Pengenal Importir dan hak akses kepastian.

OSS berwenang untuk melakukan evaluasi dan/atau perubahan atas data usaha (sisa konten/operasional) sesuai ketentuan perundang-undangan.

OSS berwenang memperbaiki status atau API-U atau API-P sesuai karakteristik pelaku usaha (perseroan atau non-perseroan). Ke-efektifan API sesuai dengan standar yang ditetapkan Kementerian Perdagangan.

NIB atas Perseroan Terbatas dibekukan apabila dalam kurun waktu paling lama 1 (satu) tahun tidak menyelesaikan masalah dan tegas serta kegiatan usahanya sesuai KBLI 2017 melalui SABHI Direktorat Jenderal Administrasi Hukum Umum. Perseroan tersebut dilakukan melalui perubahan anggaran dasar perseroan sebagaimana dimaksud dalam ketentuan Pasal 21 ayat (2) Undang-Undang Nomor 40 Tahun 2007 tentang Perseroan Terbatas, yang harus mendapat persetujuan Menteri (Menteri Hukum dan HAM).

Seluruh data yang tercantum dalam NIB dapat berubah sesuai dengan perkembangan kegiatan berusaha

Ditetapkan tanggal : 19 Juli 2019
Perubahan ke-1



Diketahui dan dibekukan dari Sistem OSS atas dasar data dari pelaku usaha. Keabsahan dan keterbacaan atas data yang ditampilkan dalam dokumen ini dan data yang tercantum dalam Sistem OSS menjadi tanggung jawab pelaku usaha sepenuhnya.

Yahara
Cipta Mandiri

NPWP Perusahaan dan NPWP Pengurus



KEMENTERIAN KEUANGAN REPUBLIK INDONESIA
DIREKTORAT JENDERAL PAJAK

NPWP : 91.041.996.9-416.000
PT. DAHARA CIPTA MANDIRI

KOMPLEK BUANA GARDENIA BLOK A NO. 22 RT. 010 RW. 004
PINANG PINANG
KOTA TANGERANG BANTEN

KPP PRATAMA TANGERANG TIMUR



KEMENTERIAN KEUANGAN REPUBLIK INDONESIA
DIREKTORAT JENDERAL PAJAK

NPWP : 24.970.087.3-421.000
DIANA FITRIA
NIK : 3204185511780004

KP RANCAPANGGUNG RT. 002 RW. 008
RANCAPANGGUNG CILILIN
KAB. BANDUNG BARAT JAWA BARAT

KPP PRATAMA CIMAH



KEMENTERIAN KEUANGAN REPUBLIK INDONESIA
DIREKTORAT JENDERAL PAJAK

NPWP : 24.595.795.6-421.000
AGUNG HANDOKO
NIK : 3525141410720002

KP.RANCAPANGGUNG, RANCAPANGGUNG
RANCAPANGGUNG CILILIN
KAB. BANDUNG BARAT JAWA BARAT

KPP PRATAMA CIMAH



KEMENTERIAN KEUANGAN REPUBLIK INDONESIA
DIREKTORAT JENDERAL PAJAK

NPWP : 90.713.314.4-434.000
ERMANSYAH
NIK : 3201252407700001

JL KP SAMPAY NO. 01 RT. 002 RW. 002
TUGU UTARA, CISARUA
KAB. BOGOR JAWA BARAT

KPP PRATAMA CIAWI

DIREKTORAT JENDERAL PAJAK

NPWP : 09.973.688.6-024.000

NAMA : HENDRAMAH AMIRULLAH, DRS

ALAMAT: JL.RAWAMANGUN UTARA 3 NO.229 B
RT.12 RW.01 RAWASARI
CEMPAKA PUTIH
JAKARTA PUSAT

TERDAFTAR
16-06-2005

Dahara
Cipta Mandiri



PROFIL PERUSAHAAN

Direktur Perusahaan : Diana Fitria S.Sos
Alamat Perusahaan : Bukit Cimanggu City Blok C1 No. 10 Tanah Sereal Bogor Indonesia
Telp : 0251 8203067
Email : adm@daharaciptamandiri.com / diana@daharaciptamandiri.com
Nama Bank : BCA No. Rek. 1671357294
BRI No. Rek. 42201001206562

Laporan Keuangan

 PT. DAHARA CIPTA MANDIRI Bukit Cimanggu City C1 No.10 Bogor -Indonesia Sektor IV Blok RF No.39 BSD Boulevard Indonesia			
PT. DAHARA CIPTA MANDIRI Laporan Posisi Keuangan 31 Desember 2020, 2021 DAN 2022 (Unaudited)			
	2022	2021	2020
ASET			
ASET LANCAR			
Kas dan setara kas	62,307	69,003	43,521
Piutang usaha	158,123	179,197	100,625
Persediaan	95,253	117,251	70,327
Uang Muka	88,775	70,387	48,812
Pajak dibayar dimuka	-	-	-
Total aset lancar =	404,458	435,837	263,285
ASET TIDAK LANCAR			
Tanaman produktif menghasilkan	255,675	121,250	87,327
Tanaman belum menghasilkan	181,014	51,751	36,843
Aset tetap dikurangi depresiasi	29,784	46,161	65,234
Aset lain-lain	-	-	-
Total aset tidak lancar =	466,473	219,162	189,404
TOTAL ASET	870,931	654,998	452,689
LIABILITAS DAN EKUITAS			
LIABILITAS JANGKA PENDEK			
Uang muka pelanggan	33,000	18,960	10,766
Utang usaha	28,855	22,700	13,560
Utang pajak	6,137	19,470	21,267
Pinjaman Bank Jth.Tempo 1 Thn	-	-	-
Total liabilitas jangka pendek =	67,992	61,130	45,593
LIABILITAS JANGKA PANJANG			
Pinjaman Bank Jgk.panjang	211,794	118,409	75,687
Kewajiban lainnya	-	-	-
Total liabilitas jangka panjang =	211,794	118,409	75,687
Total liabilitas =	279,786	179,539	121,280
EKUITAS			
Modal disetor	125,000	125,000	125,000
Laba ditahan	10,000	10,000	10,000
Tambahan modal disetor	-	-	-
Laba tahun berjalan	456,146	340,460	196,409
Total ekuitas =	591,146	475,460	331,409
TOTAL LIABILITAS DAN EKUITAS	870,931	654,998	452,689

PT. DAHARA CIPTA MANDIRI Laporan Posisi Keuangan 31 Desember 2020, 2021 DAN 2022 (Unaudited)			
	2022	2021	2020
Pendapatan bersih	1,066,075	742,075	450,281
Beban pokok pendapatan	(414,404)	(255,673)	(169,619)
Fix cost :	(31,565)	(28,673)	(18,892)
- Infrastruktur	(31,565)	(28,673)	(18,892)
Variable cost :	(374,948)	(219,832)	(146,004)
- Benih	(41,800)	(32,766)	(11,523)
- Sarana & alat produksi	(52,346)	(38,653)	(16,232)
- Pengolahan tanah	(65,786)	(46,508)	(38,674)
- Perawatan	(72,343)	(51,345)	(44,230)
- Upah tenaga kerja	(142,675)	(50,560)	(35,345)
Overhead cost :	(7,891)	(7,168)	(4,723)
- Listrik, BBM, internet, dll	(7,891)	(7,168)	(4,723)
Laba brutto	651,671	486,402	280,612
Beban umum dan administrasi	(6)	(4)	(2)
Beban penjualan	(3)	(2)	(1)
Laba sebelum pajak penghasilan	651,662	486,396	280,609
Beban pajak penghasilan	(195,516)	(145,936)	(84,200)
Laba tahun berjalan	456,146	340,460	196,409

“ MEMBERIKAN KEPUASAN DENGAN PELAYANAN YANG PROFESIONAL “
 Provide Satisfaction With Professional Service



PRODUK DAN LAYANAN



**PERTANIAN
HORTICULTURA SAYUR**



**PEMBUATAN PUPUK
ORGANIK DAN PEMBENAH
TANAH**



**PERDAGANGAN PRODUK
HORTICULTURA SAYUR
DAN BUAH**



**PENGOLAHAN
PRODUK PERTANIAN
DAN TURUNAN**

PERENCANAAN BISNIS 5 TAHUN KE DEPAN

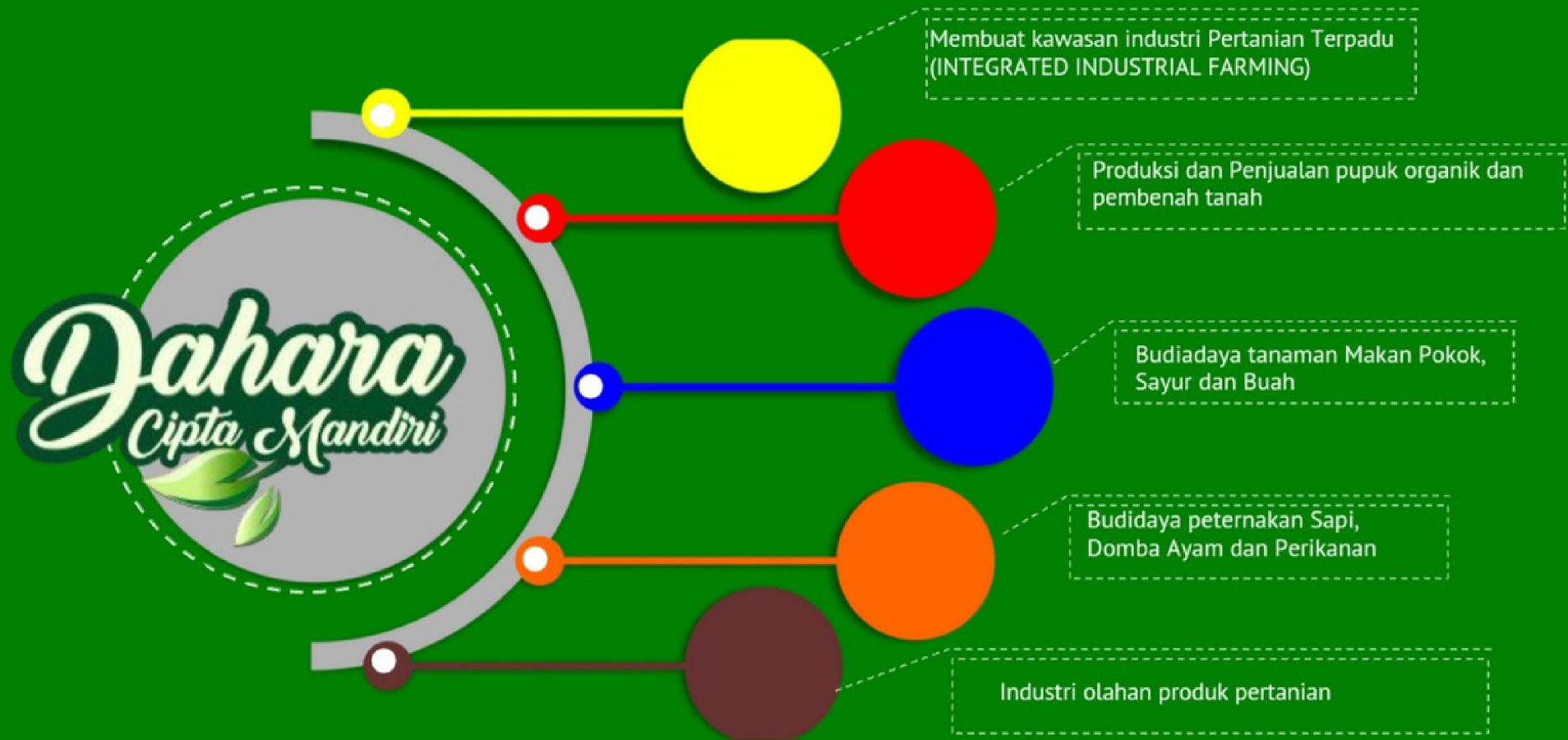

Kompleks Kawasan Industri pertanian, industri pupuk, Peternakan dan perikanan, Industri olahan produk pertanian, industri Pengolahan Limbah dan penyediaan utilitas

Dahara
Cipta Mandiri



+62 81215839367



daharaciptamandiri



dahara cipta mandiri

